

| | | | | |
|----------------|-------------|--------------|---|---|
| IDENTIFICACIÓN | | PA-G.12 (83) | | |
| BARRIO | GUADALHORCE | HOJA | 5 | PLANEAMIENTO INCORPORADO: Estudio de Detalle "Camino de San Julian" |

Identificación y Localización

Ordenación

Planeamiento y Gestión

Planeamiento incorporado:

Estudio de Detalle "Camino de San Julián". Aprobación Definitiva: 27-02-87

Gestión Urbanística:

Proyecto de Reparcelación. Aprobación Definitiva. 31-03-89

Convenio Urbanístico:

Plan Especial de Infraestructuras Básicas:

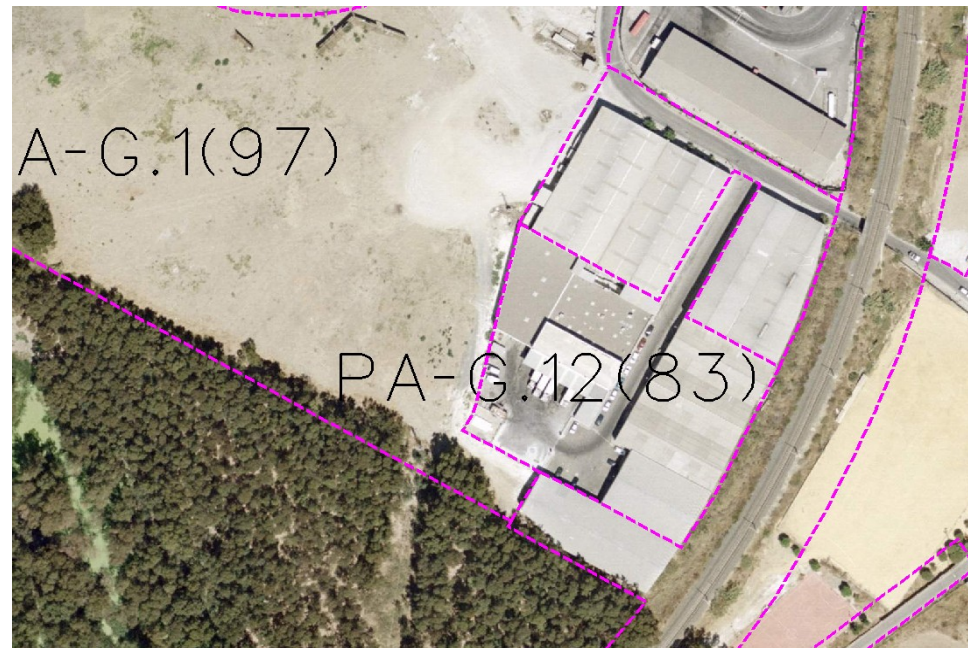

CONDICIONES

1.- Ordenanzas de Aplicación: CTP-1

2.- Cesiones:

Viario m^2s
2.572'10

Ordenación Pormenorizada Completa

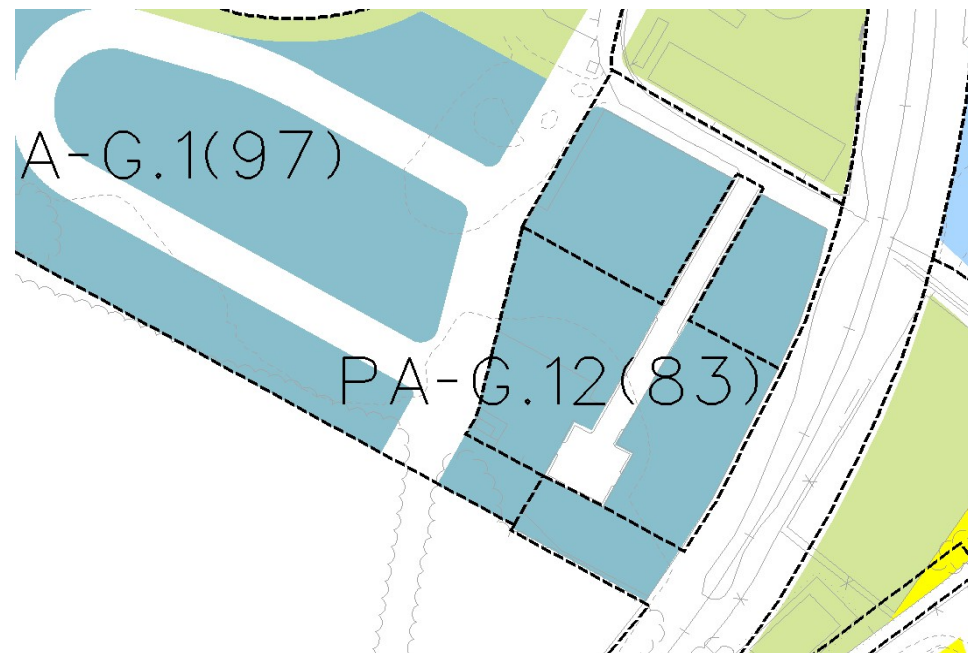

DETERMINACIONES

| | | | |
|------------------------|----------------------|------------------|-------------|
| SUPERFICIE DEL ÁMBITO: | 6.017,55 m^2s | Ie m^2t/m^2s : | 0,50 |
| EDIFICABILIDAD TOTAL: | 3.027,00 m^2t | Uso Global: | Residencial |
| APROV. MEDIO: | 0,50 m^2t/m^2s | C.P.H.: | |
| APROV. SUBJETIVO: | 3.027,00 m^2t/m^2s | Excesos: | |